

# 國中學生生涯 發展紀錄手冊

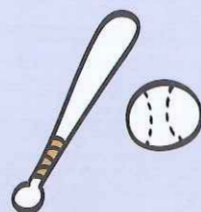

學校名稱：臺南縣(市)立          國民中學  
國(私)立崑山高級中等學校

學生姓名：杜●暉

班級座號

轉學(轉班)註記

異動後班級座號

一年甲班5號

年 月 日由 國中(班)轉入  
 無異動

一年 班 號

二年甲班4號

年 月 日由 國中(班)轉入  
 無異動

二年 班 號

三年甲班4號

年 月 日由 國中(班)轉入  
 無異動

三年 班 號

1. 本紀錄手冊平時建議由學校相關處室統一保存。發還學生填寫時，請提醒學生妥善保管，以免因遺失造成資料闕漏，影響後續生涯輔導之進行。
2. 學生離校(畢業或轉學等)時，手冊發還本人。部分資料若學校相關處室需留存，請依相關法規辦理。

**若有生涯輔導相關問題，可洽詢：**

◎ **學校相關處室連絡電話：**

學校總機：06-2364408

教務處專線或分機：124

學務處專線或分機：128

輔導處(室)專線或分機：144

◎ **導師及輔導教師：**

學期	導師姓名	導師辦公室分機 或聯絡電話	輔導教師姓名	輔導教師辦公室 分機或聯絡電話
--1	蔡蕙如	125	蔡蕙如	125
--2	蔡蕙如	125	蔡蕙如	125
二-1	劉瑋如	221	劉瑋如	128
二-2	劉瑋如	221	劉瑋如	128
三-1	劉瑋如	136	劉瑋如	136
三-2				

# 目錄

項目	分項目	頁碼	填寫人	建議填寫時間
一、我的成長故事	(一)自我認識	1-2	學生	每年 9 月，依年級別填寫
	(二)職業與我	3	學生	
二、各項心理測驗	(一)性向測驗	4	學生	測驗實施後填寫
	(二)興趣測驗	5	學生	測驗實施後填寫
	(三)其他測驗	6	學生	測驗實施後填寫
三、學習成果及特殊表現	(一)我的學習表現	7-10	學生	1. 領域學習成績於每年 9 月、翌年 3 月(或可配合成績單發放時間)，依學期別填寫 2. 國中教育會考、體適能檢測於實施後浮貼成績證明影本
	(二)我的經歷 (幹部、社團)	11	學生	每年 9 月、翌年 3 月，依學期別填寫
	(三)參與各項競賽成果	12	學生	
	(四)行為表現獎懲紀錄	13	學生	
	(五)服務學習紀錄	14-15	學生	
	(六)生涯試探活動紀錄	16-17	學生	
四、生涯統整面面觀		18-21	學生	三年級第 2 學期初(約 3 月)
五、生涯發展規劃書		22-23	學生 家長 導師 輔導教師	三年級第 2 學期(免試入學及特色招生前)
六、學生生涯發展歷程相關紀錄	(一)學生生涯發展觀察紀錄	24	導師 輔導教師	進行學生生涯諮詢、觀察或建議後，適時填寫
	(二)生涯諮詢紀錄	25	學生	每年 9 月、翌年 3 月，依學期別填寫
	(三)家長的話	26	家長	每年 5-6 月，依年級別填寫。家長參閱簽章後，繳回統一保管
附錄一	國中技藝教育職群與相關性向測驗、興趣測驗之對應分析結果	27-29		
附錄二	群科歸屬表(110 學年度適用)	30		

自 103 學年度起，多數國中畢業生以免試入學方式升讀高級中等學校(普通型、技術型、綜合型、單科型)及五專，學生可參考個人的能力、性向、興趣及人格特質等因素，選擇最適合自己的學校類別。因此，規劃辦理各項試探及實作活動，以協助學生自我認識及探索未來進路，並提供適性的生涯規劃建議，是國中生涯輔導工作的首要目標。

為落實國中學生生涯輔導機制，培養學生生涯抉擇能力，並協助教師、家長在輔導學生進行生涯規劃時有所依據，教育部著手設計本生涯發展紀錄手冊，涵括：學生的成長軌跡、各項心理測驗結果、學習成果及特殊表現、學生生涯發展歷程相關紀錄等，並透過生涯發展規劃書，幫助學生在進行進路規劃時有更清晰、明確的步驟和方式。

為了讓教師、學生及家長能了解如何使用本紀錄手冊，分別說明如后：

## 給老師的話

本手冊的規劃，在提供學校導師、輔導教師等學生生涯輔導相關人員一套系統、明確的紀錄與資訊，以協助學生進行進路選擇，聚焦於未來發展的方向。

這本生涯發展紀錄手冊的功用著重在「資料紀錄」與「生涯輔導」兩方面。在資料蒐集及記錄方面，學校教師可參考目錄頁所列填寫時間，運用相關課程，協助學生完成資料建置。如：個人成長紀錄、心理測驗結果、各項學習成果及特殊表現、生涯發展規劃書及與師長討論生涯規劃的諮詢內容等。由於這本紀錄手冊部分內容，與生涯檔案課程學習單連結，因此，建議導師與輔導教師建立協同及整合機制，協助學生彙整並填寫相關資料。學校可利用家長日、班親會及親職講座等活動，向家長說明手冊的功能及內容(參閱「給家長的話」)。導師或輔導老師將手冊發予學生時，亦可針對「給國中生的話」進行導讀，以增進家長及學生對手冊的認識。

有關學生生涯發展觀察紀錄(手冊第 24 頁)，請在與學生進行生涯諮詢後完成相關紀錄。要提醒教師的是，本手冊中的諮詢或觀察紀錄，請聚焦於學生的生涯輔導與規劃，凡是與學生及家長討論相關議題，都可填寫於手冊的紀錄表。因此，可以考慮將這本手冊與學生綜合資料紀錄表一起保管，方便隨時繕寫。最後，在著手填寫生涯發展規劃書時，可以邀請學生及家長根據這三年蒐集的資訊，共同討論完成，協助學生進行適性之進路選擇。

本紀錄手冊平時由學校相關處室統一保存。發還學生填寫時，請提醒學生妥善保管，以免因遺失造成資料闕漏，影響後續生涯輔導之進行。學生離校(畢業或轉學等)時，本紀錄手冊請發還學生本人參考運用，部分資料若相關處室需留存，請依相關法規辦理。

### 給國中生的話

這本生涯發展紀錄手冊主要在協助同學記錄個人生涯規劃所需的相關資料，以利在三年級做升學進路選擇時，有較完整、系統的資訊可供參考。

要如何選擇最適合自己的生涯進路？學校各領域的學習、各項社團活動及相關心理測驗等，都可以幫助同學們了解自己的人格特質、專長、興趣等。學校辦理的生涯發展教育課程及活動、生涯檔案資料等，也可以協助您透過體驗、探索來認識自己，以及了解高級中等學校(普通型、技術型、綜合型、單科型)及五專的學校特色，請思考您所做的性向、興趣測驗結果為何？是屬於學術導向？或是比較適合就讀哪種專業群科？

每一次填寫手冊時，希望您都能以認真的態度，審慎思考並完成相關資料，這樣才能建置正確、完整的資訊，讓學校老師及家長充分了解您的個人特質、進路需求及個人外在資源與限制，將各種影響生涯決策的因素納入考量，透過討論、評估，幫助您規劃出一個適合自己的生涯目標。

### 給家長的話

從孩子一落地，每位家長就投入了無數的心力，提供大量的教育資源，希望孩子健康成長、快樂學習，並能選擇最適合的發展方向，逐步實現自己的理想。為此，學校協助學生建置這本生涯發展紀錄手冊，希望彙集個人生涯規劃、進路選擇所需的資料，透過友善的輔導歷程，與家長一起展望孩子的未來，幫助孩子找到人生方向，並希望每個孩子都能擇其所愛、樂其所擇，悠遊於符合自己性向與興趣的天地中，盡情展現長才，發揮光熱，成為各行各業的翹楚。

從許多研究及實例驗證，如果孩子可以清楚自己的興趣及能力，並且設定好未來發展的目標，就較能心無旁騖、不畏艱難、堅定的朝目標前進。因為所做的是個人所愛，所以能完全投入、充滿熱情與活力；又因為有理想、有目標，所以願意堅持到底，其成就何以限量！

在強調適性揚才、多元發展的時代，我們相信每個孩子都有個人揮灑的天地。如何協助孩子發揮優勢能力並規劃生涯方向，是學校與家長共同的課題。建議您參考這本手冊的各項紀錄，找時間跟孩子聊聊、聽聽孩子的想法，必要時可與學校老師一起討論，以協助孩子在生涯洪流中，找到適合的航道，讓他們帶著滿滿的祝福，張帆遠颺，過著幸福、美滿、充實又有意義的人生！

## 一、我的成長故事

### (一) 自我認識

請同學就您認識的自己作勾選，可複選。

年級	一年級	二年級	三年級
項目	請勾選符合自己的形容詞…	請勾選符合自己的形容詞…	請勾選符合自己的形容詞…
個 性 (人 格 特 質)	❖ <input type="checkbox"/> 穩定	<input type="checkbox"/> 謙虛	❖ <input type="checkbox"/> 有條理
	<input checked="" type="checkbox"/> 坦率	<input type="checkbox"/> 沉默寡言	<input type="checkbox"/> 順從
	<input type="checkbox"/> 堅毅	<input type="checkbox"/> 順從	<input type="checkbox"/> 穩定
	<input type="checkbox"/> 實際	<input type="checkbox"/> 有條理	<input type="checkbox"/> 坦率
	❖ <input type="checkbox"/> 善於分析	<input type="checkbox"/> 喜歡思考	<input type="checkbox"/> 堅毅
	<input type="checkbox"/> 有好奇心	<input type="checkbox"/> 善於判斷	<input type="checkbox"/> 實際
	<input type="checkbox"/> 觀察力敏銳	<input type="checkbox"/> 保守	<input type="checkbox"/> 沉默寡言
	<input type="checkbox"/> 謹慎	<input type="checkbox"/> 獨立	<input type="checkbox"/> 謙虛
	❖ <input type="checkbox"/> 富想像力	<input type="checkbox"/> 直覺	❖ <input type="checkbox"/> 獨立
	<input type="checkbox"/> 情感豐富	<input type="checkbox"/> 崇尚理想	<input type="checkbox"/> 善於分析
	<input type="checkbox"/> 有創意	<input checked="" type="checkbox"/> 善於表達	<input type="checkbox"/> 喜歡思考
	<input type="checkbox"/> 不墨守成規	<input type="checkbox"/> 獨立	<input type="checkbox"/> 善於判斷
	❖ <input type="checkbox"/> 善解人意	<input type="checkbox"/> 人際洞察	<input type="checkbox"/> 觀察力敏銳
	<input type="checkbox"/> 合作	<input checked="" type="checkbox"/> 仁慈友善	❖ <input type="checkbox"/> 善於表達
	<input type="checkbox"/> 善於溝通	<input type="checkbox"/> 助人	<input type="checkbox"/> 富想像力
<input type="checkbox"/> 有責任心	<input type="checkbox"/> 有耐心	<input type="checkbox"/> 直覺	
❖ <input checked="" type="checkbox"/> 樂觀積極	<input type="checkbox"/> 受人歡迎	<input type="checkbox"/> 獨立	
<input checked="" type="checkbox"/> 外向	<input type="checkbox"/> 有說服力	<input checked="" type="checkbox"/> 善於表達	
<input type="checkbox"/> 有企圖心	<input type="checkbox"/> 自信	<input type="checkbox"/> 情感豐富	
<input type="checkbox"/> 好冒險	<input type="checkbox"/> 善於規劃	<input type="checkbox"/> 有創意	
❖ <input type="checkbox"/> 講求效率	<input checked="" type="checkbox"/> 精確	❖ <input type="checkbox"/> 善於溝通	
<input type="checkbox"/> 有恆心	<input type="checkbox"/> 順從	<input type="checkbox"/> 有耐心	
<input type="checkbox"/> 實際	<input type="checkbox"/> 有條理	<input type="checkbox"/> 有責任心	
<input type="checkbox"/> 保守	<input type="checkbox"/> 謹慎	<input checked="" type="checkbox"/> 仁慈友善	
❖ 其他 _____		<input checked="" type="checkbox"/> 助人	
		<input type="checkbox"/> 善解人意	
		❖ <input type="checkbox"/> 有說服力	
		<input type="checkbox"/> 好冒險	
		<input checked="" type="checkbox"/> 外向	
		<input checked="" type="checkbox"/> 樂觀積極	
		<input type="checkbox"/> 善於規劃	
		<input type="checkbox"/> 自信	
		<input type="checkbox"/> 有說服力	
		<input type="checkbox"/> 好冒險	
		<input type="checkbox"/> 受人歡迎	
		<input checked="" type="checkbox"/> 樂觀積極	
		❖ <input type="checkbox"/> 謹慎	
		<input type="checkbox"/> 實際	
		<input type="checkbox"/> 講求效率	
		<input checked="" type="checkbox"/> 保守	
		<input type="checkbox"/> 有恆心	
		<input type="checkbox"/> 精確	
		<input type="checkbox"/> 順從	
		<input type="checkbox"/> 有條理	
		❖ 其他 _____	

- 各項活動
- ❖ 1. 修理或拆裝電腦、電器等物品 2. 組合模型 3. 打球、跑步等運動 4. 種植、整理植物
  - 5. 飼養動物 6. 操作電器、電子設備 7. 組裝傢具 8. 烘焙、烹飪、手工縫紉
  - ❖ 9. 做科學實驗及研究 10. 研究數學問題 11. 看科學知識節目、課外書 12. 益智遊戲
  - 13. 研究天文、觀察星象 14. 看推理小說、影片 15. 參觀科學、天文類場館 16. 寫電腦程式
  - ❖ 17. 塗鴉、畫畫 18. 演奏樂器、唱歌 19. 寫作及閱讀 20. 跳舞、編舞 21. 服裝或室內設計
  - 22. 觀賞或參與藝文表演 23. 做手工藝品 24. 攝影
  - ❖ 25. 教同學功課、才藝 26. 傾聽他人心事 27. 幫助別人解決問題 28. 參加自我成長活動
  - 29. 和小組同學合作完成任務 30. 到育幼院、養老院等進行服務學習
  - 31. 協助照顧病弱、身心障礙者 32. 研究不同族群的文化、風俗民情
  - ❖ 33. 籌劃辦理活動 34. 說服別人支持自己的想法 35. 推銷物品 36. 競選或擔任幹部
  - 37. 演說或辯論 38. 研究法律情境及條文 39. 擔任活動主持人 40. 擴展人際關係、結交朋友
  - ❖ 41. 整理圖書 42. 上網找資料 43. 使用電腦做文書處理 44. 整理發票、記帳
  - 45. 整理筆記、文件 46. 剪報或收集郵票、錢幣、卡片 47. 協助影印、裝訂資料
  - 48. 校對資料

年級	一年級	二年級	三年級
項目			
休閒興趣	我喜歡從事的活動： (請填代號) 1. <u>3</u> 2. <u>12</u> 3. <u>42</u> 其他 _____	我喜歡從事的活動： (請填代號) 1. <u>3</u> 2. <u>12</u> 3. <u>42</u> 其他 _____	我喜歡從事的活動： (請填代號) 1. <u>3</u> 2. <u>6</u> 3. _____ 其他 _____
專長	我擅長的事：(請填代號) 1. <u>3</u> 2. <u>10</u> 3. <u>11</u> 其他 _____	我擅長的事：(請填代號) 1. <u>3</u> 2. <u>27</u> 3. <u>29</u> 其他 _____	我擅長的事：(請填代號) 1. <u>3</u> 2. <u>6</u> 3. _____ 其他 _____

## (二) 職業與我

透過與師長、家人、親友的溝通與分享，將有助於您對未來職業的了解、更能審慎規劃自己未來的進路。請與您所信任或比較了解您的師長、家人、親友討論後，填寫或勾選下列問題。

一年級	二年級	三年級
❖ 師長、家人或親友曾經建議 我未來可選擇的職業： <u>機師</u> ❖ 給我建議的人： <u>媽媽</u> ❖ 建議我選擇這項職業的原因： <u>我會英文</u>	❖ 師長、家人或親友曾經建議 我未來可選擇的職業： <u>遊戲設計師</u> ❖ 給我建議的人： <u>老師</u> ❖ 建議我選擇這項職業的原因： <u>可以玩電動</u>	❖ 師長、家人或親友曾經建議 我未來可選擇的職業： <u>數學老師</u> ❖ 給我建議的人： <u>同學</u> ❖ 建議我選擇這項職業的原因： <u>我會數學</u>
❖ 我最感興趣的職業： <u>無</u> ❖ 我對這職業感興趣的原因： <u>無</u> ❖ 這項職業需具備的學歷、能力、專長或其他條件： <u>無</u>	❖ 我最感興趣的職業： <u>無</u> ❖ 我對這職業感興趣的原因： <u>無</u> ❖ 這項職業需具備的學歷、能力、專長或其他條件： <u>無</u>	❖ 我最感興趣的職業： <u>工程師</u> ❖ 我對這職業感興趣的原因： <u>錢多</u> ❖ 這項職業需具備的學歷、能力、專長或其他條件： <u>理理科好</u>
❖ 我想要進一步了解哪些職業： <u>無</u>	❖ 我想要進一步了解哪些職業： <u>無</u>	❖ 我想要進一步了解哪些職業： <u>無</u>
<b>工作價值觀</b> ❖ 進行生涯規劃時，應澄清與了解個人特質，搜集學校與職業資料，同時考量家人意見、社會與環境變遷、各項助力阻力因素等。 ❖ 在個人特質的澄清與了解方面，除了興趣、能力外，工作價值觀(個人重視的條件)也是重要影響因素—	❖ 選擇職業時，我重視的條件(可複選) <input type="checkbox"/> 興趣 <input checked="" type="checkbox"/> 展現專長 <input type="checkbox"/> 成就感 <input type="checkbox"/> 自我成長 <input type="checkbox"/> 工作自主 <input type="checkbox"/> 管理權力 <input type="checkbox"/> 受人尊重 <input type="checkbox"/> 穩定安全 <input type="checkbox"/> 與人互動 <input type="checkbox"/> 生活方式 <input type="checkbox"/> 工作環境 <input type="checkbox"/> 工作關係 <input type="checkbox"/> 未來升遷發展 <input type="checkbox"/> 薪資福利 □其他：_____	❖ 選擇職業時，我重視的條件(可複選) <input checked="" type="checkbox"/> 興趣 <input type="checkbox"/> 展現專長 <input type="checkbox"/> 成就感 <input type="checkbox"/> 自我成長 <input type="checkbox"/> 工作自主 <input type="checkbox"/> 管理權力 <input type="checkbox"/> 受人尊重 <input type="checkbox"/> 穩定安全 <input type="checkbox"/> 與人互動 <input type="checkbox"/> 生活方式 <input type="checkbox"/> 工作環境 <input type="checkbox"/> 工作關係 <input type="checkbox"/> 未來升遷發展 <input checked="" type="checkbox"/> 薪資福利 □其他：_____
(二、三年級填寫)		

十四	十五

果或學習單)

## 二、各項心理測驗

### (一) 性向測驗

性向測驗是用來測量個人學習潛能的一種工具，透過測驗可以了解自己的優勢能力，幫助我們未來在選擇就讀科系或工作時，往自己優勢能力的方向發展。

請在性向測驗施測後，填寫測驗之結果：

◎測驗名稱：中學多元性向測驗

◎測驗結果：

分測驗項目	一	二	三
	語推 文理	數能 學力	語+數
百分等級 (標準分數)	179	96	91

◎根據性向測驗結果，並且參考

在升學方面，我適合讀(學校類

化工群, 機械群,

化工群

在就業方面，我適合從事(工作

科學研究

### 《中學多元性向測驗》答案紙及側面圖

編製者：毛國楠、盧雪梅  
著作權人：國立臺灣師範大學

國中 高中

姓名	林●●	性別	男
學校	崑山中學	班級	國二甲
組別	<input type="checkbox"/> 社會組 <input type="checkbox"/> 自然組	座號/學號	4/1100007

	一、語文推理	二、數學能力	三、語+數	四、科學推理	五、知覺速度	六、空間關係	七、抽象推理	八、字詞釋意	九、文法修辭
原始分數	23	25	48	11	100	6	18	16	18
百分等級	79	96	92	30	94	11	35	45	58
T分數	58	68	65	45	70	39	47	47	51
標準九	7	9	8	4	8	3	4	5	5

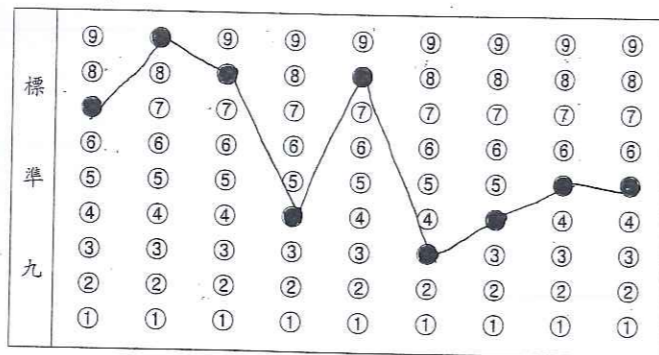

心理出版社  
有著作權·侵害必究

### (二) 興趣測驗

興趣泛指一個人對其業等產生興趣時，較會全務或活動喜歡或不喜歡的。請在興趣測驗施測後

◎測驗名稱：國中生

◎測驗結果：

分測驗項目	一	二	三
百分等級 (標準分數/得分)			

◎根據興趣測驗結果，

在升學方面，我適合讀

在就業方面，我適合從事(工作類別)：

86203

## 國中生涯興趣量表 (第二版)

### 答案紙

金樹人、田秀蘭、林世華 編製

學校：台南市(縣)崑山國中 三年甲班 座號：4  
姓名：林●● 年齡：14歲 性別：男 施測日期：102年10月19日

一、職業檢核：請列舉第一類你所回答的三項職業

- 職業檢核代碼
- 廚師
  - 家庭主夫
  - 醫生

此代碼為參考用，可空白略過，或之後由教師協助填上

二、興趣類別	三、課外讀物	四、職業活動	五、職業人物	六、參觀場所	七、能力自評	總分
1 <input type="checkbox"/>	1 <input type="checkbox"/>	1 <input type="checkbox"/>	1 <input type="checkbox"/>	1 <input type="checkbox"/>	1 <input type="checkbox"/>	(R)
2 <input type="checkbox"/>	2 <input type="checkbox"/>	2 <input type="checkbox"/>	2 <input type="checkbox"/>	2 <input type="checkbox"/>	2 <input type="checkbox"/>	Z
3 <input type="checkbox"/>	3 <input type="checkbox"/>	3 <input type="checkbox"/>	3 <input checked="" type="checkbox"/>	3 <input checked="" type="checkbox"/>	3 <input type="checkbox"/>	2
4 <input checked="" type="checkbox"/>	4 <input checked="" type="checkbox"/>	4 <input checked="" type="checkbox"/>	4 <input checked="" type="checkbox"/>	4 <input checked="" type="checkbox"/>	4 <input checked="" type="checkbox"/>	(1)
5 <input type="checkbox"/>	5 <input type="checkbox"/>	5 <input type="checkbox"/>	5 <input type="checkbox"/>	5 <input type="checkbox"/>	5 <input type="checkbox"/>	15
6 <input type="checkbox"/>	6 <input type="checkbox"/>	6 <input type="checkbox"/>	6 <input type="checkbox"/>	6 <input type="checkbox"/>	6 <input type="checkbox"/>	4
7 <input type="checkbox"/>	7 <input type="checkbox"/>	7 <input type="checkbox"/>	7 <input type="checkbox"/>	7 <input type="checkbox"/>	7 <input type="checkbox"/>	5
8 <input type="checkbox"/>	8 <input type="checkbox"/>	8 <input type="checkbox"/>	8 <input type="checkbox"/>	8 <input type="checkbox"/>	8 <input type="checkbox"/>	(A)
9 <input type="checkbox"/>	9 <input type="checkbox"/>	9 <input type="checkbox"/>	9 <input type="checkbox"/>	9 <input type="checkbox"/>	9 <input type="checkbox"/>	0
10 <input type="checkbox"/>	10 <input type="checkbox"/>	10 <input type="checkbox"/>	10 <input type="checkbox"/>	10 <input type="checkbox"/>	10 <input type="checkbox"/>	7
11 <input type="checkbox"/>	11 <input type="checkbox"/>	11 <input type="checkbox"/>	11 <input type="checkbox"/>	11 <input type="checkbox"/>	11 <input type="checkbox"/>	(S)
12 <input type="checkbox"/>	12 <input type="checkbox"/>	12 <input type="checkbox"/>	12 <input type="checkbox"/>	12 <input type="checkbox"/>	12 <input type="checkbox"/>	0
13 <input type="checkbox"/>	13 <input type="checkbox"/>	13 <input type="checkbox"/>	13 <input type="checkbox"/>	13 <input type="checkbox"/>	13 <input type="checkbox"/>	9
14 <input type="checkbox"/>	14 <input type="checkbox"/>	14 <input type="checkbox"/>	14 <input type="checkbox"/>	14 <input type="checkbox"/>	14 <input type="checkbox"/>	(E)
15 <input type="checkbox"/>	15 <input type="checkbox"/>	15 <input checked="" type="checkbox"/>	15 <input type="checkbox"/>	15 <input type="checkbox"/>	15 <input type="checkbox"/>	3
16 <input type="checkbox"/>	16 <input type="checkbox"/>	16 <input type="checkbox"/>	16 <input type="checkbox"/>	16 <input type="checkbox"/>	16 <input type="checkbox"/>	0
17 <input type="checkbox"/>	17 <input type="checkbox"/>	17 <input type="checkbox"/>	17 <input type="checkbox"/>	17 <input type="checkbox"/>	17 <input type="checkbox"/>	11
18 <input type="checkbox"/>	18 <input type="checkbox"/>	18 <input type="checkbox"/>	18 <input type="checkbox"/>	18 <input type="checkbox"/>	18 <input type="checkbox"/>	(C)
						0

心理出版社  
有著作權·侵害必究

82107

多向度團體智力測驗-青少年版電腦作答卡

吳武典、金瑜、張靖卿 編製

姓名：杜●● 性別：男 女 學校：台南 縣(市)：崑山中學 級別：國中 高中職

年級：一 二 三

Grid for class, grade, and seat number.

計分說明：

- 1. 請使用 2B 鉛筆或黑色、藍色原子筆作答。
2. 電腦作答卡請保持清潔，不得折疊、沾濕或沾黏其他物品。
3. 如需修改答案，請用橡皮擦，切勿使用刀片或其他修正液。
4. 正確劃記：[X] 錯誤劃記：[ ]
5. 班級、座號欄位，請先填寫數字，再劃記於後方適當位置。

Main test grid with 10 sections: 常識, 辨異, 類同, 排列, 數學, 空間, 理解, 譯碼, 詞彙, 拼配. Includes handwritten scores and corrections.

心理出版社 有著作權·侵害必究

三、學習成果及特殊表現

(一)我的學習表現

1. 體適能檢測表現：

(浮貼結果報表影本，正本自行留存運用)

浮貼處

體適能檢測網路護照成績證明

就讀學校：崑山國際學校財團法人臺南市崑山高級中等學校

學號：1100007

姓名：杜●●

性別：男

出生年月：中華民國98年5月

檢測時年齡：13 歲

檢測單位：崑山國際學校財團法人臺南市崑山高級中等學校

檢測日期：中華民國111年08月19日

Table with 6 columns: 檢測項目, 檢測成績, 百分等級, 單項結果, 門檻標準, 備註. Lists physical fitness test results.

檢測結果：計檢測4項，有4項達門檻標準(常模百分等級25)，並達銅質獎章標準。

崑山國際學校財團法人臺南市崑山高級中等學校



中華民國 1 1 1 年 9 月 2 1 日

請加強 單項成績未達常模百分等級 25 者

以上者
以上者
以上者
以上者

(3) 檢測成績證明分為下列二種：

- A. 體適能檢測站成績證明：國中就學期間自行選擇各地區檢測站，於開放檢測期間內報名完成檢測。
B. 體適能檢測網路成績證明：學校自行檢測且上傳，學生可登入「健康體育護照」列印成績證明，須經學校核章後方可使用。

◎體適能檢測相關資訊，請參閱教育部體育署體適能網站。

在就業方面，我適合從事(工作類別)：

2. 每學期各領域學習成績(請依學校印發學期成績單填寫)。

學期	領域	語文領域 (國文)	語文領域 (英語)	數學 領域	社會 領域	自然科 學領域	藝術 領域	綜合活 動領域	科技 領域	健康與 體育 領域
一-1 (範例)		優	甲	乙	優	甲	優	優	甲	甲
一-1		甲	甲	優	甲	優	甲	甲	優	優
一-2		乙	優	優	甲	優	甲	優	優	甲
二-1		甲	優	優	甲	優	乙	優	優	優
二-2		甲	優	優	甲	優	優	優	優	優
三-1										
三-2										

學期	領域	彈性學習課程 (科目請依學校開設名稱自行填寫)					對於我的學習表現， 我認為
一-1 (範例)		閱讀人生	唱遊世界	自主學習	專題探究	社團活動	1. 國文、社會、藝術等領域表現不錯，要繼續保持。 2. 數學領域表現需要加強，計畫每天進行 5-10 題數學題練習，加強解題及運算能力。
一-1		優	優	甲	乙	甲	1. 數學、自然科學等領域表現不錯。 2. 其它領域再加強
一-1		國際視野	鄉土文化				1. 數學、自然科學等領域表現不錯。 2. 其它領域再加強
一-1		甲	甲				
一-2		國際視野	鄉土文化				1. 數學、英語、自然科學表現不錯 2. 其它有待加強
一-2		甲	優				
二-1		國際視野	基礎科學探究				1. 英文、數學、自然科學表現不錯 2. 其它有待加強 好還要更好！能自強要求。
二-1		甲	優				
二-2		國際視野	基礎科學探究				1. 成績有變得更好 2. 國文、社會待加強
二-2		優	優				
三-1							
三-1							
三-2							
三-2							

(若表格不足請自行影印浮貼)



3. 國中教育會考表現

(浮貼結果報表影本，正本自行留存運用)。

(二) 我的經歷(幹部、社團)

1. 幹部：填寫曾經擔任的全校性、班級幹部或各領域(科)小老師職務，任期須滿一學期以上(含滿一學期)。

任職期間 (年級-學期)	擔任幹部	自我省思與成長
一-1	幹部名稱：1. <u>環保</u> 2. <u>康樂</u> 小老師：1. _____ 2. _____ <input type="checkbox"/> 未擔任幹部或小老師	1. 學會分類 2. 喊口令，很好玩
一-2	幹部名稱：1. <u>康樂</u> 2. _____ 小老師：1. _____ 2. _____ <input type="checkbox"/> 未擔任幹部或小老師	1. 喊口令很好玩 2. 帶同學做操很好玩 除了好玩，寫些別省思，如此才有成長。
二-1	幹部名稱：1. <u>班長</u> 2. <u>資料夾老師</u> 小老師：1. _____ 2. _____ <input type="checkbox"/> 未擔任幹部或小老師	第一次當班長 可以服務同學
二-2	幹部名稱：1. <u>副班長</u> 2. _____ 小老師：1. <u>數學小老師</u> 2. _____ <input type="checkbox"/> 未擔任幹部或小老師	每天去交東西很煩 自己責任上的事要學會有耐心地去做。
三-1	幹部名稱：1. <u>服務</u> 2. _____ 小老師：1. <u>資料夾小老師</u> 2. _____ <input type="checkbox"/> 未擔任幹部或小老師	服務別人很開心
三-2	幹部名稱：1. _____ 2. _____ 小老師：1. _____ 2. _____ <input type="checkbox"/> 未擔任幹部或小老師	

2. 社團：參加學校於課程內或課後(含假日及寒暑假)實施之社團，滿一學期/20小時。

社團名稱 (主辦單位)	擔任職務	參加期間 (年級學期)	自我省思與成長
國際科學讀寫	<input type="checkbox"/> 幹部 _____ <input checked="" type="checkbox"/> 成員	1-1	很好玩 很有趣
國際科學讀寫	<input type="checkbox"/> 幹部 <u>社長</u> <input type="checkbox"/> 成員	1-2	很好玩 很有趣
國際科學讀寫	<input type="checkbox"/> 幹部 _____ <input type="checkbox"/> 成員	2-1	學到很多新知識
國際科學讀寫	<input type="checkbox"/> 幹部 _____ <input type="checkbox"/> 成員	2-2	做很多報告
國際科學讀寫	<input type="checkbox"/> 幹部 _____ <input type="checkbox"/> 成員	3-1	開始會做報告，正在進步
	<input type="checkbox"/> 幹部 _____ <input type="checkbox"/> 成員		
	<input type="checkbox"/> 幹部 _____ <input type="checkbox"/> 成員		
	<input type="checkbox"/> 幹部 _____ <input type="checkbox"/> 成員		

### (三) 參與各項競賽成果

請將國中三年曾經參加並獲獎的各項競賽成績填寫於下表：

範圍性質	競賽名稱	得獎名次	證書日期	主辦單位	備註
<input type="checkbox"/> 國際 <input type="checkbox"/> 全國 <input type="checkbox"/> 區域性(跨縣市) <input type="checkbox"/> 省、直轄市 <input type="checkbox"/> 縣市區(鄉鎮) <input type="checkbox"/> 校內	<input type="checkbox"/> 個人賽 <input type="checkbox"/> 團體賽				
<input type="checkbox"/> 國際 <input type="checkbox"/> 全國 <input type="checkbox"/> 區域性(跨縣市) <input type="checkbox"/> 省、直轄市 <input type="checkbox"/> 縣市區(鄉鎮) <input type="checkbox"/> 校內	<input type="checkbox"/> 個人賽 <input type="checkbox"/> 團體賽				
<input type="checkbox"/> 國際 <input type="checkbox"/> 全國 <input type="checkbox"/> 區域性(跨縣市) <input type="checkbox"/> 省、直轄市 <input type="checkbox"/> 縣市區(鄉鎮) <input type="checkbox"/> 校內	<input type="checkbox"/> 個人賽 <input type="checkbox"/> 團體賽				
<input type="checkbox"/> 國際 <input type="checkbox"/> 全國 <input type="checkbox"/> 區域性(跨縣市) <input type="checkbox"/> 省、直轄市 <input type="checkbox"/> 縣市區(鄉鎮) <input type="checkbox"/> 校內	<input type="checkbox"/> 個人賽 <input type="checkbox"/> 團體賽				
<input type="checkbox"/> 國際 <input type="checkbox"/> 全國 <input type="checkbox"/> 區域性(跨縣市) <input type="checkbox"/> 省、直轄市 <input type="checkbox"/> 縣市區(鄉鎮) <input type="checkbox"/> 校內	<input type="checkbox"/> 個人賽 <input type="checkbox"/> 團體賽				
<input type="checkbox"/> 國際 <input type="checkbox"/> 全國 <input type="checkbox"/> 區域性(跨縣市) <input type="checkbox"/> 省、直轄市 <input type="checkbox"/> 縣市區(鄉鎮) <input type="checkbox"/> 校內	<input type="checkbox"/> 個人賽 <input type="checkbox"/> 團體賽				

(本表不敷使用時，請自行影印浮貼)

### (四) 行為表現獎懲紀錄

請將國中三年的行為表現獎懲紀錄，以學期為單位填寫於下表(為免遺漏，建議可透過學校網路成績查詢系統或依據學校獎懲通知單填寫，相關紀錄仍以學校正式登錄為主)。

學期	獎懲紀錄	改過銷過紀錄	自我省思與成長
一-1	獎勵： 嘉獎 0 次；小功 1 次；大功 0 次。 懲處： 警告 0 次；小過 0 次；大過 0 次。	這學期我很努力地銷過 警告 0 次、 小過 0 次、 大過 0 次。	下次再加油 拭目以待哦~
一-2	獎勵： 嘉獎 3 次；小功 1 次；大功 0 次。 懲處： 警告 0 次；小過 0 次；大過 0 次。	這學期我很努力地銷過 警告 0 次、 小過 0 次、 大過 0 次。	比上次好了
二-1	獎勵： 嘉獎 6 次；小功 1 次；大功 0 次。 懲處： 警告 0 次；小過 0 次；大過 0 次。	這學期我很努力地銷過 警告 0 次、 小過 0 次、 大過 0 次。	這次都比之前好了
二-2	獎勵： 嘉獎 1 次；小功 3 次；大功 0 次。 懲處： 警告 0 次；小過 0 次；大過 0 次。	這學期我很努力地銷過 警告 0 次、 小過 0 次、 大過 0 次。	繼續努力
三-1	獎勵： 嘉獎 ____ 次；小功 ____ 次；大功 ____ 次。 懲處： 警告 ____ 次；小過 ____ 次；大過 ____ 次。	這學期我很努力地銷過 警告 ____ 次、 小過 ____ 次、 大過 ____ 次。	
三-2	獎勵： 嘉獎 ____ 次；小功 ____ 次；大功 ____ 次。 懲處： 警告 ____ 次；小過 ____ 次；大過 ____ 次。	這學期我很努力地銷過 警告 ____ 次、 小過 ____ 次、 大過 ____ 次。	

三年獎懲總計：獎勵共大功：\_\_\_\_次；小功：\_\_\_\_次；嘉獎：\_\_\_\_次；  
 懲處共大過：\_\_\_\_次；小過：\_\_\_\_次；警告：\_\_\_\_次。  
 改過銷過總計：懲處共大過：\_\_\_\_次；小過：\_\_\_\_次；警告：\_\_\_\_次。

(五) 服務學習紀錄

1. 請將國中三年參與的服務學習紀錄填寫於下表，或將服務學習護照影印浮貼於適當位置，並填寫「自我省思與成長」。

學期別	總服務時數	自我省思與成長
--1	23	很好玩,可以幫助別人... ✓
--2	0	下學期要更積極 ✓
年級合計	一年級共服務 23 小時	
二-1	22	快要50個小時了 ✓
二-2	6	我為人人,人人為我 恭喜你,已完成50小時的服務學習! ✓
年級合計	二年級共服務 28 小時	
三-1	1	完成了50小時的服務學習,好開心! 棒! ✓
三-2		
年級合計	三年級共服務 小時	

2	1	4	杜●遑	一上	4	110/12/26-仁德區二行里辦公處-市長行程小義工
2	1	4	杜●遑	一上	4	110/9/25本校親職教育座談會-服務志工
2	1	4	杜●遑	一上	4	110/12/19-仁德區二行里辦公處-河堤美化整潔
2	1	4	杜●遑	一上	4	110/12/12-仁德區二行里辦公處-社區服務
2	1	4	杜●遑	一上	4	110/12/05-仁德區二行里辦公處-寒冬送暖
2	1	4	杜●遑	一上	3	110/10/17-社團法人中華安得烈慈善協會-志工服務
2	1	4	杜●遑	二上	2	112/1/14協助教務處活動
2	1	4	杜●遑	二上	5	111/9/24親職座談會服務志工
2	1	4	杜●遑	二上	2	111/10/22社團法人中華安得烈慈善協會志工服務
2	1	4	杜●遑	二上	9	111/8/22-24校園環境整理
2	1	4	杜●遑	二上	4	111/11/12協助教務處擔任營隊關主
2	1	4	杜●遑	二下	2	112/3/4-國中班親會志工服務
2	1	4	杜●遑	二下	2	112/6/30-校園環境整理
2	1	4	杜●遑	二下	2	112/2/16-17-校園環境整理

累計： 51 小時

2. 服務學習



安志第 南 2022102202 號

社團法人中華安得烈慈善協會

服務證明

崑山中學國中部

杜●遑

感謝您用行動支持安得烈慈善協會，熱心公益參與本協會志工服務，協助推動安得烈食物銀行計畫，關懷弱勢家庭兒少。

服務日期 2022 / 10 / 22

服務時數： 2 小時

特立此證 以茲證明

社團法人中華安得烈慈善協會

執行長 羅紹和

中華民國 111 年 10 月 22 日

(六) 生涯試探活動紀錄

請記錄國中三年各學期參與的生涯試探活動，並依各欄位的說明填寫。

試探學程及群科	時間：請依年級及學期別填寫： -1、-2.....	活動方式：請填寫代碼 (代碼說明如后)	參與試探活動後圈出對該學程及群科感興趣的程度：數字越高代表越喜歡	自我省思與成長
1.學術學程			1 2 3 4 5	
2.機械群			1 2 3 4 5	
3.動力機械群			1 2 3 4 5	
4.電機與電子群	2-2	4	1 2 ③ 4 5	電機與電子很難
5.化工群	2-1	8	1 2 ③ 4 5	了解衣服製造過程
6.土木與建築群			1 2 3 4 5	
7.商業與管理群			1 2 3 4 5	
8.外語群	2-1	4	1 2 3 4 ⑤	I like waffles
9.農業群			1 2 3 4 5	
10.食品群	1-2	8	1 2 3 ④ 5	食物好吃 愛惜食物
	2-1	8	1 2 3 ④ 5	各國的香腸,各有特色
11.家政群	2-1	1	1 2 ③ 4 5	美甲很複雜
	2-2	8	1 2 ③ 4 5	化妝品得來不易
12.餐旅群	1-2	8	1 2 ③ 4 5	行李箱的歷史
	2-2	1	1 2 ③ 4 5	東西很好吃

試探學程及群科	時間：請依年級及學期別填寫： -1、-2.....	活動方式：請填寫代碼 (代碼說明如后)	參與試探活動後圈出對該學程及群科感興趣的程度：數字越高代表越喜歡	自我省思與成長
13.水產群			1 2 3 4 5	
14.海事群			1 2 3 4 5	
15.設計群	2-2	8	1 2 ③ 4 5	手作很好玩
16.藝術群			1 2 3 4 5	
17.醫護群	3-1	8	1 2 ③ ④ 5	冰很好吃 省? 成長?
18. 群			1 2 3 4 5	
19. 群			1 2 3 4 5	
20. 群			1 2 3 4 5	
21. 群			1 2 3 4 5	
22. 群			1 2 3 4 5	

◎ 活動方式代碼說明：

- 1.社區高級中等學校專業群科參訪
- 2.分站活動(含博覽會)
- 3.專題演講、座談、入班宣導等
- 4.職群試探
- 5.生涯探索營
- 6.加深職業試探--技藝教育課程
- 7.媒體應用
- 8.產業參訪
- 9.其他(請簡要說明)

◎ 如有同一學程及群科試探活動進行3次以上，請填寫於18項以後空白欄位中。

◎ 相關網站：

- 1.教育部全球資訊網
- 2.綜合高中資訊網
- 3.技專校院招生策略委員會
- 4.十二年國民基本教育

### 四、生涯統整面面觀

◎要選擇什麼樣的生涯進路，對三年級的同學而言相當重要！請參考本手冊相關資料，思索適合自己的生涯方向。

項目	內容	備註
一、我的人格特質	樂觀積極 穩定 有耐心 保守 謙虛 自信 有條理 有創意 外向	可參考已做過之相關測驗或手冊第幾頁資料
二、我的性向 (專長能力)	數學能力 知覺速度	可參考手冊第 2 頁資料及第 4 頁性向測驗
三、我的生涯興趣	科學研究	可參考手冊第 2 頁資料及第 5 頁興趣測驗
四、我的工作價值觀	選擇職業時，我重視的條件(可複選) <input checked="" type="checkbox"/> 興趣 <input checked="" type="checkbox"/> 展現專長 <input type="checkbox"/> 成就感 <input type="checkbox"/> 自我成長 <input type="checkbox"/> 工作自主 <input type="checkbox"/> 管理權力 <input type="checkbox"/> 受人尊重 <input type="checkbox"/> 穩定安全 <input type="checkbox"/> 與人互動 <input type="checkbox"/> 生活方式 <input type="checkbox"/> 工作環境 <input type="checkbox"/> 工作關係 <input checked="" type="checkbox"/> 未來升遷發展 <input checked="" type="checkbox"/> 薪資福利 <input type="checkbox"/> 其他：_____	可透過相關課程進行統整或參考手冊第 3 頁資料
五、家人對我未來職業的期待	機師	可參考手冊第 3 頁資料
六、透過生涯試探活動，我對於哪些學程或群科感到興趣	<input type="checkbox"/> 學術學程 <input type="checkbox"/> 機械群 <input type="checkbox"/> 動力機械群 <input type="checkbox"/> 電機與電子群 <input checked="" type="checkbox"/> 化工群 <input type="checkbox"/> 土木與建築群 <input type="checkbox"/> 商業與管理群 <input checked="" type="checkbox"/> 外語群 <input type="checkbox"/> 農業群 <input type="checkbox"/> 食品群 <input type="checkbox"/> 家政群 <input type="checkbox"/> 餐旅群 <input type="checkbox"/> 水產群 <input type="checkbox"/> 海事群 <input type="checkbox"/> 設計群 <input type="checkbox"/> 藝術群 <input checked="" type="checkbox"/> 醫護群 <input type="checkbox"/> 其他	可參考手冊第 16、17 頁生涯試探活動紀錄

◎ 透過一系列的探索活動，三年級的您是否已清楚自己要走的方向呢？在生涯抉擇的關鍵時刻，請寫下個人初步的想法吧！

(一)請與家長及學校教師(或輔導小組)討論後，填寫自己想要選擇的方向：

1. 普通型高級中等學校(簡稱高中或普高)
2. 技術型高級中等學校(簡稱高職或技高，含實用技能學程、建教合作班等)
3. 綜合型高級中等學校(簡稱綜高)
4. 單科型高級中等學校
5. 五專 6. 軍校 7. 就業 8. 其他

項次	我想選擇的學校類型或進路(請填代碼)	家長期待我選擇的學校類型或進路(請填代碼)	學校教師(或輔導小組)建議我選擇的學校類型或進路(請填代碼)	備註
第一選擇	1	1	1	
第二選擇				
第三選擇				

(二)想一想

1. 自己的想法是否和家長期望或老師建議一致呢？

是，原因：考上好的高中

否，原因：\_\_\_\_\_

2. 如果我的想法與家長的期望不同，可以如何溝通呢？

(三)請把自己想升讀的學程或科別及學校寫出來：

學校	學程或科別	備註
範例：○○市立○○高中	自然學程	
範例：○○私立○○高職	動力機械科	
臺南一中	普通科 自然組	

◎了解想升讀學校的地理位置、評估學校與住家間的交通概況，是選擇志願學校時的重要考量因素。建議可依下列步驟進行思考：

因素。建議可依下列步驟進行思考：

(一)依下列免試就學區行政圖(或自行上網搜尋地圖)，找出自己住家所在的區域位置並標註記號。

(二)找出您想升讀學校的所在區域位置，並分別標註記號。

(三)每一所升讀學校與住家最便捷的交通方式、需花費的時間與車資。

※免試就學區行政圖(請列印相關圖檔浮貼或由學校指導學生繪製)

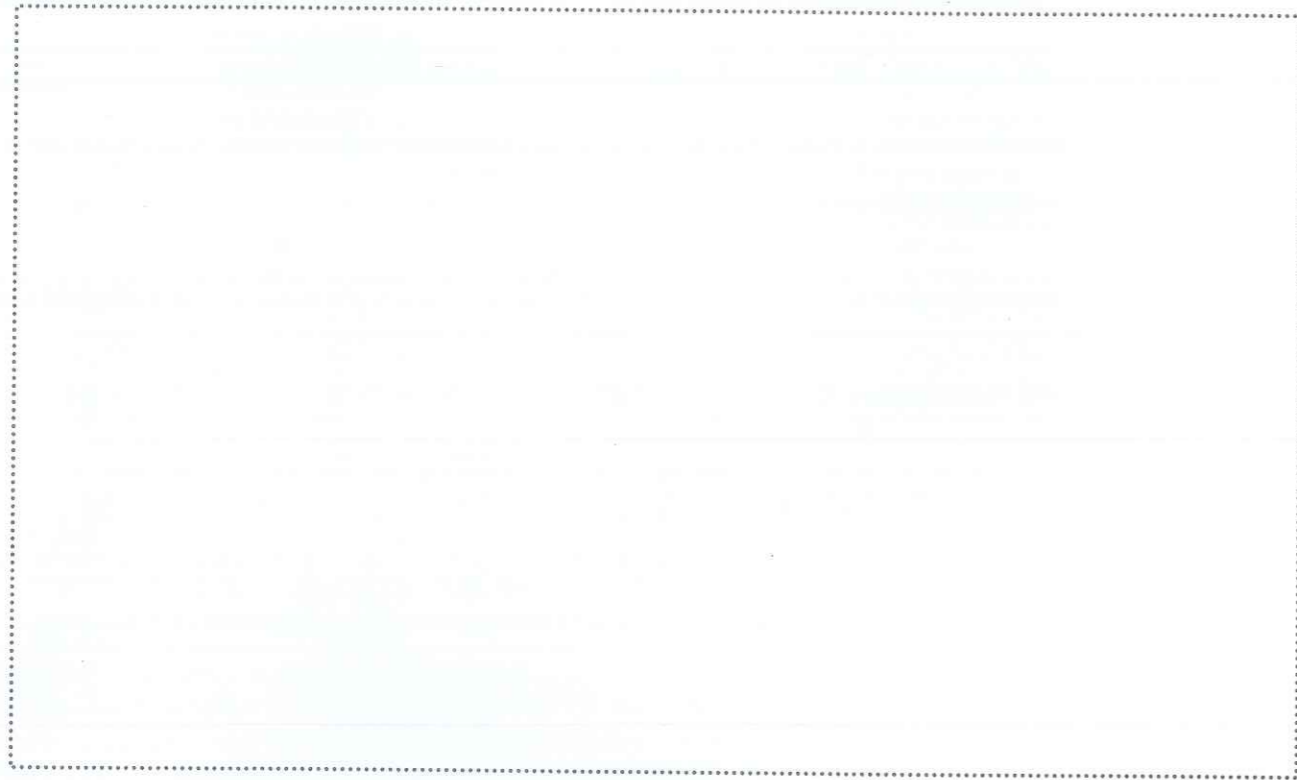

學校校名	地理位置	交通方式	往返時間	往返車資
範例：○○市立○○高中	甲地↔乙地	步行↔ 捷運↔轉公車↔ 步行	約 1 小時 x2	約 55 元 x2
範例：○○私立○○高職	甲地↔丙地	步行	約 15 分鐘 x2	0 元
1.				
2.				
3.				
4.				
5.				

志願選填報表浮貼處

113學年度臺南區高級中等學校免試入學 學生報名表 試模擬(草稿)

檢核碼

第1頁/共1頁

報名單位	<input checked="" type="checkbox"/> 集體報名 (學校：211317崑山國際學校財團法人臺南市私立崑山高中附設國中) <input type="checkbox"/> 個別報名			
學生姓名	杜●遠	班級座號	01-04	
報名身分	一般生	准考證號碼		性別 <input checked="" type="checkbox"/> 男 <input type="checkbox"/> 女
報名費優待資格	無減免	電話	住家： 手機：0938568566	
身分證統一編號	D123435336	出生年月日	民國 98 年 5 月 12 日	
原就讀國民中學	崑山國際學校財團法人臺南市私立崑山高中附設國中	畢業狀態	畢業民國年：113 畢業： <input checked="" type="checkbox"/> 畢業 <input type="checkbox"/> 肄業	
聯絡地址	717 台南市仁德區文華路三段419號11樓之7		是否取得保障名額資格	是
【多元學習表現】合計 50 分	競賽成績：0分 獎勵紀錄：15分 語言認證：0分 社團參與：15分 服務學習：15分 體適能：10分			
【教育會考表現】合計 0 分	寫作測驗：0級分(0) 國文：-(0) 英語：-(0) 數學：-(0) 自然：-(0) 社會：-(0)			
【志願資料】 ※括號內分數為該志願總積分分※1_1表示第一志願序內之第一間學校之第一科別、2_1表示第二志願序內之第一間學校之第一科別...以此類推。				
1_1_1	國立臺南第一高級中學_普通科(72)			
1_2_1	國立南科國際實驗高級中學_普通科(72)			
1_3_1	國立臺南家齊高級中等學校_普通科(72)			
2_1_1	崑山國際學校財團法人臺南市私立崑山高級中學_普通科(71)			
2_2_1	臺南市私立港明高級中學_普通科(71)			
2_3_1	國立臺南大學附屬高級中學_普通科(71)			
3_1_1	臺南市私立長榮高級中學_普通科(70)			
3_2_1	臺南市德光高級中學_普通科(70)			
3_3_1	國立臺南第二高級中學_普通科(70)			
4_1_1	臺南市私立瀛海高級中學_普通科(69)			
4_2_1	臺南市立大灣高級中學_普通科(69)			
4_3_1	國立新營高級中學_普通科(69)			
5_1_1	國立北門高級中學_普通科(68)			
5_2_1	國立善化高級中學_普通科(68)			
5_3_1	臺南市私立南光高級中學_普通科(68)			

學生簽名 <small>(此為草稿不可用於正式報名) 「請以正楷中文簽全名，字跡端正不得塗抹，且不得以鉛筆簽名，如有塗改，請在塗改處蓋章。」</small>	國中承辦人簽章 <small>(集體報名)</small> 代理 周淑婉 註冊組長
家長(或監護人)簽名 <small>(此為草稿不可用於正式報名) 「請以正楷中文簽全名，字跡端正不得塗抹，且不得以鉛筆簽名，如有塗改，請在塗改處蓋章。」</small>	國中教務處簽章 <small>(集體報名)</small> 教務處 臺南市北區開元路444號

※會考成績為亂數帶入

## 五、生涯發展規劃書

恭喜您即將完成國中學業，準備邁向下一個學習階段。請依個人狀況加以分析評估，嘗試擬出具體的生涯目標。過程中可以請家人或師長提供意見，並和您一起填寫這份規劃書。如有任何問題，別忘了可以尋求協助喔！

### ◎ 生涯評核表

國中畢業後究竟適合讀哪一類型的高級中等學校(普通型、技術型、綜合型、單科型)五專?可利用下表進行評估。

1. 先將自己想升讀的高級中等學校(普通型、技術型、綜合型、單科型)、五專學校及科別寫入橫向欄位的表格內。
2. 評估各項考慮因素與每個選項的符合程度，並填入「0~5」的分數，5分代表非常符合，0代表非常不符合。
3. 將每所學校的各項考慮因素符合程度分數縱向加總，填入「總計」欄。參考總分高低，了解自己比較適合的學校或群科。

符合程度分數	升學選項	校名				
		校名	校名	校名	校名	校名
考慮因素		科別	科別	科別	科別	科別
個人因素	符合我的學業表現					
	適合我的性向(專長能力)					
	適合我的生涯興趣					
	適合我的工作價值觀					
	適合我的人格特質					
	適合我的健康狀況					
其他 ( )						
環境因素	適合目前家庭經濟狀況					
	符合家人期望					
	社會潮流與評價					
	通勤距離及時間					
	其他 ( )					
其他 ( )						
資訊因素	生涯試探結果					
	學校入學管道與方式					
	學校多元社團及發展特色					
	未來升學就業管道					
	其他 ( )					
	其他 ( )					
總計						

相關心理測驗結果	性向測驗分數最高的3項分測驗								
	興趣測驗分數最高的3項分測驗								
學習表現 (五學期平均分數或等第)	語文領域		數學	社會	自然科學	藝術	綜合活動	科技	健康與體育
	國文	英語							
生涯目標	我想升讀的學校：1. _____ 2. _____ 3. _____								
我的志願(可複選)	<input type="checkbox"/> 1.高中 <input type="checkbox"/> 2.綜合高中 <input type="checkbox"/> 3.五專 <input type="checkbox"/> 4.高職(含實用技能學程、建教合作班等) <input type="checkbox"/> 5.軍校 <input type="checkbox"/> 6.就業 <input type="checkbox"/> 7.其他：_____。 說明：								

### 師長綜合意見

家長意見	綜合以上相關資料，我希望孩子選擇：(可複選) <input type="checkbox"/> 1. 普通型高級中等學校(簡稱高中或普高) <input type="checkbox"/> 2. 技術型高級中等學校(簡稱高職或技高，含實用技能學程、建教合作班等) <input type="checkbox"/> 3. 綜合型高級中等學校(簡稱綜高) <input type="checkbox"/> 4. 單科型高級中等學校 <input type="checkbox"/> 5. 五專 <input type="checkbox"/> 6. 軍校 <input type="checkbox"/> 7. 就業 <input type="checkbox"/> 8. 其他 _____ 說明：	簽章 (請簽全名或蓋章)
導師意見	綜合以上相關資料，我希望孩子選擇：(可複選) <input type="checkbox"/> 1. 普通型高級中等學校(簡稱高中或普高) <input type="checkbox"/> 2. 技術型高級中等學校(簡稱高職或技高，含實用技能學程、建教合作班等) <input type="checkbox"/> 3. 綜合型高級中等學校(簡稱綜高) <input type="checkbox"/> 4. 單科型高級中等學校 <input type="checkbox"/> 5. 五專 <input type="checkbox"/> 6. 軍校 <input type="checkbox"/> 7. 就業 <input type="checkbox"/> 8. 其他 _____ 說明：	簽章 (請簽全名或蓋章)
輔導教師 (輔導小組) 意見	綜合以上相關資料，我希望孩子選擇：(可複選) <input type="checkbox"/> 1. 普通型高級中等學校(簡稱高中或普高) <input type="checkbox"/> 2. 技術型高級中等學校(簡稱高職或技高，含實用技能學程、建教合作班等) <input type="checkbox"/> 3. 綜合型高級中等學校(簡稱綜高) <input type="checkbox"/> 4. 單科型高級中等學校 <input type="checkbox"/> 5. 五專 <input type="checkbox"/> 6. 軍校 <input type="checkbox"/> 7. 就業 <input type="checkbox"/> 8. 其他 _____ 說明：	簽章 (請簽全名或蓋章)

(本欄為申請實用技能學程專用欄)

學校名稱：\_\_\_\_\_縣(市)立\_\_\_\_\_國民中學

國(私)立\_\_\_\_\_

學生姓名：\_\_\_\_\_ 應屆畢業：三年\_\_\_\_班 非應屆畢業

承辦人：\_\_\_\_\_ 承辦處室主任：\_\_\_\_\_ 填表日期：\_\_\_\_\_年\_\_\_\_月\_\_\_\_日

### 六、學生生涯發展歷程相關紀錄

#### (一) 學生生涯發展觀察紀錄 (由導師及輔導教師填寫)

- 請導師、輔導教師與學生或家長進行生涯諮詢或觀察後，或其他適當時機（如：學生性向興趣測驗個別解釋、生涯探索活動檢核回饋、家長日或班親會座談討論、家訪或電訪紀錄等）將諮詢、觀察重點或建議記錄於本頁，作為學生撰寫生涯發展規劃書時之參考。
- 諮詢或觀察內容請掌握各年級生涯規劃教育議題。
- 建議教師可影印本頁以方便隨時記錄或建置於電腦檔案中，再定期將紀錄表浮貼於手冊。

日期	對象 (學生或家長)	諮詢、觀察重點或建議	教師簽名
67上 1/13	學生	●是在倒著學習步步為營，越難作各錯誤會思考很久，在生活的習慣上，也需要修正調整。	蔡慧如
67下 6/17	學生	主動學習認真並能利用空檔向老師請益學科知識，期望●	蔡慧如
		還能在口語表達更放得開，多些自己的想法並分享自己的意見。	蔡慧如
68上 11.1.17	學生	●暹對於自己的課業很認真，但對於自己的興趣、性向則表現較迷惘，且對於周遭事物都表現得不太在意，不感興趣，較沒活力。	劉瑋如
68下 11.2.6.14	學生	●暹的個性在熟識的人面前很隨和，和同學相處也很愉快，笑聲爽朗，也能主動處理班務。	劉瑋如
69上 11.11.6	學生	從PT的興趣、專長欄可與他平日對自己未來生涯規畫的茫然相呼應。但他知道現階段就是先把自己的基礎學科奠基好，志向的發展與發現高中再來。	劉瑋如

(本表不敷使用時請自行影印浮貼)

#### (二) 生涯諮詢紀錄 (由學生填寫)

您曾與學校教師或家長討論過與未來升學或就業有關的事情嗎？師長與您討論的內容及建議，可以作為三年級進行生涯抉擇時的參考。請您將每學期與師長討論有關生涯規劃的內容摘要記錄於本頁。

年級-學期	您諮詢的對象	討論重點及意見	備註
—-1	媽媽	現階段應保持每個科目成績均能達90，並以數學為主。	給自己一個目標，努力去達成，不會盲目無所適從。
—-2	林奕廷老師	嘗試從興趣著手，去尋找未來生涯的方向。	雖然目前對未來還沒方向與目標，但從興趣著手可以試著去尋找。
二-1	陳元皓	當數學老師。	是因為看你的數學表現佳嗎？
二-2	媽媽	從目前比較好的科目去尋找未來的方向。	
三-1	同學	出國讀書。	高中 or 大學 or 研究所？

(本表不敷使用時請自行影印浮貼)



### (三) 家長的話

孩子在選擇國中畢業後想升讀的學校時，家長的意見與鼓勵非常重要。請您協助孩子完成這本生涯發展紀錄手冊，陪他找到適合自己的發展方向。

請您參閱孩子在本學年度已完成的資料，寫下給孩子的鼓勵與建議，並提醒孩子將本手冊繳交學校教師。謝謝您！

年級	參閱資料	給孩子的鼓勵及建議	親師溝通 導師簽章
一	<input type="checkbox"/> 我的成長故事 (P.1- P.3) <input type="checkbox"/> 各項心理測驗 (P.4- P.6) <input type="checkbox"/> 學習成果及特殊表現 (P.7- P.17) <input type="checkbox"/> 學生生涯發展歷程相關紀錄 (P.24- P.26)	希望小孩能由性向測驗 慢慢去探索找到自己的 興趣。  家長簽章：陳麗如 111年1月12日	陳麗如 111年1月13日
二	<input type="checkbox"/> 我的成長故事 (P.1- P.3) <input type="checkbox"/> 各項心理測驗 (P.4- P.6) <input type="checkbox"/> 學習成果及特殊表現 (P.7- P.17) <input type="checkbox"/> 學生生涯發展歷程相關紀錄 (P.24- P.26)	因數理較好，希望能從工科 著手去找尋小孩喜歡的 科系。  家長簽章：陳麗如 112年6月9日	暹目前也比較傾向 向理工科方面。  劉瑋如 112年6月14日
三	<input type="checkbox"/> 我的成長故事 (P.1- P.3) <input type="checkbox"/> 各項心理測驗 (P.4- P.6) <input type="checkbox"/> 學習成果及特殊表現 (P.7- P.17) <input type="checkbox"/> 生涯統整面面觀 (P.18- P.21) <input type="checkbox"/> 生涯發展規劃書 (P.22- P.23) <input type="checkbox"/> 學生生涯發展歷程相關紀錄 (P.24- P.26)	家長簽章：_____ ____年__月__日	____年__月__日

### 附錄一

#### 國中技藝教育職群與相關性向測驗、興趣測驗之對應分析結果

根據 106 年 7 月 6 日至 7 月 19 日臺教國署國字第 1060074325 號函進行之「國中輔導處(室)使用心理測驗工具現況調查問卷」調查結果，多數國中普遍使用之性向測驗為「多因素性向測驗、電腦化適性職業性向測驗、國中新編多元性向測驗」；興趣測驗為「生涯興趣量表(CII)中文版水準一、情境式生涯興趣測驗、國中生生涯興趣量表(第二版)」。

依據前揭調查結果，本案於 106 年 8 月 29 日臺教國署國字第 1060092902 號函請各測驗出版公司(單位)，提出測驗與職群對應分析結果。另於 106 年 11 月 2 日召集職群課程專家會議進行確認與建議。

測驗名稱	性向測驗					
	中國行為科學社		臺師大心測中心		中國行為科學社	
	多因素性向測驗		電腦化適性職業性向測驗		國中新編多元性向測驗	
對照分析 職群名稱	1994	職群專家 對應分析建議	2011	職群專家 對應分析建議	2012	職群專家 對應分析建議
機械群	數學推理 抽象推理 空間關係 機械推理	數學推理 空間關係 機械推理 抽象推理	數學 空間 科學推理	數學 空間 科學推理 邏輯推理	數字推理 圖形推理 機械推理 空間關係	數字推理 機械推理 空間關係 圖形推理
動力 機械群	數學推理 抽象推理 空間關係 機械推理	抽象推理 空間關係 機械推理 知覺速度與確度	語文 空間 邏輯推理 科學推理	空間 邏輯推理 語文 觀察	數字推理 機械推理 空間關係 知覺速度與確度	機械推理 空間關係 知覺速度與確度 圖形推理
電機與 電子群	數學推理 抽象推理 空間關係 機械推理	數學推理 抽象推理 空間關係 機械推理	數學 空間 邏輯推理	數學 空間 邏輯推理 創意	數字推理 圖形推理 機械推理 空間關係	數字推理 圖形推理 機械推理 知覺速度與確度
化工群	數學推理 抽象推理 機械推理	數學推理 抽象推理 機械推理	數學 邏輯推理 觀察	數學 邏輯推理 觀察	語文推理 數字推理 圖形推理 空間關係 機械推理 英文詞語	語文推理 數字推理 圖形推理 機械推理
土木與 建築群	數學推理 抽象推理 空間關係 機械推理	數學推理 空間關係 機械推理 抽象推理	數學 空間 邏輯推理 美感	數學 空間 美感 邏輯推理	數字推理 圖形推理 機械推理 空間關係	數字推理 空間關係 圖形推理 機械推理
商業與 管理群	語文推理 數學推理 知覺速度與確度	語文推理 數學推理 文法與修辭	語文 數學 邏輯推理	語文 數學 邏輯推理 創意	語文推理 數字推理 中文詞語 英文詞語 知覺速度與確度	語文推理 數字推理 中文詞語 英文詞語
外語群	語文推理 數學推理 文法與修辭 知覺速度與確度	語文推理 文法與修辭 知覺速度與確度 錯別字	語文 邏輯推理 觀察	語文 邏輯推理 觀察	語文推理 數字推理 中文詞語 英文詞語 知覺速度與確度	語文推理 中文詞語 英文詞語 知覺速度與確度

性向測驗							
測驗名稱	中國行為科學社		臺師大心測中心		中國行為科學社		
	多因素性向測驗		電腦化適性生涯性向測驗		國中新編多元性向測驗		
對照分析 職群名稱	編制年代	1994	職群專家 對應分析建議	2011	職群專家 對應分析建議	2012	職群專家 對應分析建議
農業群		語文推理 抽象推理	語文推理 抽象推理 空間關係	邏輯推理 觀察 創意	觀察 邏輯推理 空間 美感	語文推理 數字推理 圖形推理 機械推理	語文推理 數字推理 知覺速度與確度 空間關係
食品群		語文推理 數學推理 機械推理	語文推理 數學推理 知覺速度與確度	數學 邏輯推理 創意	數學 邏輯推理 創意 語文	語文推理 數字推理 中文詞語 知覺速度與確度	語文推理 數字推理 中文詞語 知覺速度與確度
家政群		語文推理 空間關係	語文推理 空間關係	語文 空間 美感 創意	語文 空間 美感 創意	語文推理 數字推理 圖形推理 空間關係	語文推理 圖形推理 空間關係
餐旅群		語文推理 數學推理 空間關係	語文推理 數學推理 空間關係	空間 觀察 美感 創意	空間 觀察 美感 創意	語文推理 數字推理 圖形推理 空間關係	語文推理 數字推理 圖形推理 空間關係
水產群		抽象推理 數學推理 知覺速度與確度	抽象推理 數學推理 知覺速度與確度 語文推理	邏輯推理 觀察	邏輯推理 觀察 語文	語文推理 數字推理 圖形推理 機械推理	語文推理 數字推理 圖形推理 機械推理
海事群		語文推理 空間關係 機械推理 知覺速度與確度	語文推理 空間關係 機械推理 知覺速度與確度	語文 空間 科學推理	語文 空間 科學推理	數字推理 機械推理 空間關係 知覺速度與確度	機械推理 空間關係 知覺速度與確度 英文詞語
設計群		數學推理 空間關係 抽象推理	空間關係 抽象推理 數學推理 語文推理	空間 觀察 美感 創意	空間 觀察 美感 創意	語文推理 圖形推理 中文詞語 空間關係	空間關係 圖形推理 語文推理 數字推理
藝術群		語文推理 抽象推理 空間關係	語文推理 抽象推理 空間關係	美感 創意 空間	美感 創意 空間 語文	語文推理 圖形推理 中文詞語 空間關係	語文推理 圖形推理 中文詞語 空間關係
醫護群		語文推理 數學推理 抽象推理 空間關係	語文推理 抽象推理 知覺速度與確度		語文 觀察 邏輯推理	語文推理 數字推理 圖形推理 空間關係 英文詞語	語文推理 英文詞語 知覺速度與確度

興趣測驗							
測驗名稱	中國行為科學社		臺師大心測中心		心理出版社		
	生涯興趣量表(CII) 中文版水準一		情境式生涯興趣測驗		國中生生涯興趣量表(第二版)		
對照分析 職群名稱	編制年代	2000	職群專家 對應分析建議	2011	職群專家 對應分析建議	2013	職群專家 對應分析建議
機械群		機械操作	機械操作	R(實用型) I(研究型) C(事務型)	R(實用型) I(研究型) C(事務型)	R(農工型) I(數理型)	R(農工型) I(數理型) C(文書型)
動力 機械群		交通運輸	機械操作 精修物件	R(實用型) S(社會型)	R(實用型) I(研究型)	R(農工型) I(數理型)	R(農工型) I(數理型)
電機與 電子群		精修物件	精修物件	R(實用型) I(研究型)	R(實用型) I(研究型) C(事務型)	R(農工型) I(數理型)	R(農工型) I(數理型) C(文書型)
化工群		數理科學	數理科學	R(實用型) I(研究型) A(藝術型)	R(實用型) I(研究型) C(事務型)	R(農工型) I(數理型)	R(農工型) I(數理型) C(文書型)
土木與 建築群		營建工程	營建工程	R(實用型) A(藝術型)	R(實用型) I(研究型) C(事務型)	R(農工型) I(數理型) C(文書型)	I(數理型) R(農工型) C(文書型)
商業與 管理群		文書內勤 行政管理	行政管理 市場行銷 客戶服務	E(企業型) C(事務型) S(社會型)	E(企業型) C(事務型) S(社會型)	S(社會型) E(法商型) C(文書型)	S(社會型) E(法商型) C(文書型)
外語群		文書內勤	文書內勤 市場行銷 客戶服務	S(社會型) A(藝術型)	S(社會型) A(藝術型) E(企業型)	A(文藝型) S(社會型) C(文書型)	A(文藝型) S(社會型) E(法商型)
農業群		農林漁牧	農林漁牧	R(實用型) S(社會型) I(研究型)	R(實用型) I(研究型) A(藝術型)	R(農工型) I(數理型)	R(農工型) I(數理型) A(文藝型)
食品群		市場行銷	市場行銷 農林漁牧	R(實用型) E(企業型) S(社會型)	R(實用型) E(企業型) I(研究型)	R(農工型) I(數理型)	R(農工型) I(數理型) E(法商型)
家政群		客戶服務 教育服務	客戶服務 教育服務	S(社會型) A(藝術型)	S(社會型) A(藝術型) E(企業型)	A(文藝型) S(社會型) E(法商型)	A(文藝型) S(社會型) E(法商型)
餐旅群		客戶服務 市場行銷	客戶服務 市場行銷	S(社會型) R(實用型)	S(社會型) E(企業型) A(藝術型)	R(農工型) A(文藝型) S(社會型) E(法商型)	S(社會型) E(法商型) A(文藝型)
水產群		農林漁牧	農林漁牧	R(實用型) E(企業型) I(研究型)	R(實用型) E(企業型) I(研究型)	R(農工型) I(數理型)	R(農工型) I(數理型) E(法商型)
海事群		交通運輸	交通運輸	R(實用型) S(社會型)	R(實用型) S(社會型) E(企業型)	R(農工型) I(數理型)	R(農工型) S(社會型) E(法商型)
設計群		藝文工作	藝文工作	A(藝術型) R(實用型)	A(藝術型) R(實用型) E(企業型)	R(農工型) A(文藝型) E(法商型)	A(文藝型) R(農工型) E(法商型)
藝術群		藝文工作	藝文工作	A(藝術型) S(社會型)	A(藝術型) S(社會型)	A(文藝型) S(社會型)	A(文藝型) S(社會型)
醫護群		醫療服務	醫療服務		S(社會型) C(事務型) R(實用型)	S(社會型) R(農工型) C(文書型)	S(社會型) C(文書型) R(農工型)

備註：

- 「職群專家對應分析建議」一欄，標註底線之分測驗項目，係為職群專家與測驗公司(單位)建議分析相異之處。
- 相關測驗之對應分析結果僅供參考，建請輔導教師及導師仍應綜整學生之人格特質、學習成就及各項生涯試探活動等相關資訊，協助進行個人生涯抉擇。

附錄二

群科歸屬表(110 學年度適用)

類別	群別	現有科別
工業類	機械群	機械科、鑄造科、板金科、機械木模科、配管科、模貝科、機電科、製圖科、生物產業機電科、電腦機械製圖科
	動力機械群	汽車科、重機科、飛機修護科、動力機械科、農業機械科、軌道車輛科
	電機與電子群	資訊科、電子科、控制科、電機科、冷凍空調科、航空電子科、電子通信科、電機空調科
	化工群	化工科、紡織科、染整科、環境檢驗科
	土木與建築群	建築科、土木科、消防工程科、空間測繪科
商業類	商業與管理群	商業經營科、國際貿易科、會計事務科、資料處理科、電子商務科、流通管理科、農產行銷科、航運管理科、水產經營科、不動產事務科、電競經營科(107 試辦)
	外語群	應用英語科、應用日語科
農業類	農業群	農場經營科、園藝科、森林科、野生動物保育科、造園科、畜產保健科
	食品群	食品加工科、食品科、水產食品科、烘焙科
家事類	家政群	家政科、服裝科、幼兒保育科、美容科、時尚模特兒科、流行服飾科、時尚造型科、照顧服務科(96 試辦)
	餐旅群	觀光事業科、餐飲管理科
海事水產類	水產群	漁業科、水產養殖科
	海事群	輪機科、航海科
藝術與設計類	設計群	家具木工科、美工科、陶瓷工程科、室內空間設計科、圖文傳播科、金屬工藝科、家具設計科、廣告設計科、多媒體設計科、室內設計科、多媒體應用科、美術工藝科
	藝術群	戲劇科、音樂科、舞蹈科、美術科、影劇科、西樂科、國樂科、電影電視科、表演藝術科、多媒體動畫科、時尚工藝科、劇場藝術科、原住民藝能科

備註：1. 本表最新訊息請參見「110 年國中畢業生適性入學宣導網站」。  
2. 有關學校課程計畫，請參見「全國高級中等學校課程計畫平臺」網站。



日期	學期	大 功	小 功	嘉 獎	警 告	小 過	大 過	事 由	銷 過	超 額 標 記	比 序	備 註
2	1	4	1100007	杜●違	一下	0	0					
									累計	0	0	
臺南市崑山中學 111 學年度 第 2 學期 學生個人獎懲明細表 列印日期：2023.06.20												
2 年 1 班 座號： 4 學號：1100007 姓名：杜●違												
2022/1/7	一上	0	1	0				擔任班級幹部-康樂股長				
		一上 累計	0	1	0							
2022/3/5	一下	0	0	1				熱心參加活動(班親會)				
2022/6/20	一下	0	0	2				參加英語讀劇比賽練習認真努力				
2022/6/20	一下	0	1	0				擔任班級幹部-康樂股長				
		一下 累計	0	1	3							
2022/8/30	二上	0	0	1				參加本校辦理「111 學年度閱讀心得寫作比賽」表現良好				
2022/9/28	二上	0	0	1				協助辦理活動, 表現良好				
2022/12/27	二上	0	0	2				協助處理生涯輔導手冊、學習檔案認真負責				
2022/12/29	二上	0	1	2				擔任班級幹部：班長				
		二上 累計	0	1	6							
2023/2/13	二下	0	0	1				於寒假期間按時完成「教育部反毒寒假學習單」, 表現良好。				
2023/6/14	二下	0	2	0				擔任班級幹部-副班長				
2023/6/19	二下	0	1	0				擔任各科小老師認真盡責				
		二下 累計	0	3	1							

臺南市崑山中學 111 學年度 第 1 學期 日常生活表現紀錄表

2 年 1 班 4 號 姓名：杜●遑 學號：1100007

日常生活表現成績												
獎懲勤惰	<大功>	<小功>	<嘉獎>	<警告>	<小過>	<大過>	<公假>	<喪假>	<事假>	<病假>	<曠課>	
		0	1	6	0	0	0	0	0	0	0	0
日常行為表現	<敬愛他人>		<保持整潔>		<遵守秩序>		<待人有禮>		<團體合作>		<勤做環保>	
	完全做到		完全做到		部分做到		完全做到		部分做到		部分做到	
<具體建議>						說明						
勤學進取、邏輯清晰，唯協同合作方面須再加強。						一、本表於每學期末由校方發予家長或監護人，作通知學生成績用。 二、本表資料如有錯誤，請於 2023年1月16日 前洽學務處辦理更正，逾期不受理。 備註：本紀錄表結算日為 2023年1月16日						

臺南區十二年國教免試入學超額比序項目--本學期已登錄資料

備註：依臺南區十二年國民基本教育免試入學超額比序「多元學習表現」採計原則之規定，各項計分，不得因同一事由重複採計加分。

本學期社團

學號	學期	類型	名稱

本學期服務學習紀錄

學號	學期	時數	服務內容
1100007	二上	2	111/10/22社團法人中華安得烈慈善協會志工服務
1100007	二上	4	111/11/12協助教務處擔任營隊關主
1100007	二上	5	111/9/24親職座談會服務志工
1100007	二上	9	111/8/22-24校園環境整理
1100007	二上	2	112/1/14協助教務處活動

體適能最佳紀錄

學號	施測年月	仰臥起坐PR	坐姿體前彎PR	立定跳遠PR	心肺耐力PR	總分

家長意見欄

2 年 1 班 4 號 姓名：杜●遑 家長簽名：

臺南市崑山中學 學期學科成績證明書 字第 1100007 號

學生姓名：杜●遑

出生日期：098 年 05 月 12 日

入學日期：

畢業日期：

年級	一年級		二年級		三年級		平均
	學年度	學年度	學年度	學年度	學年度	學年度	
學期	第一學期	第二學期	第一學期	第二學期	第一學期	第二學期	
成績項目	節數	百分制	節數	百分制	節數	百分制	百分制
	學習領域 100%	國語文	5 80.83	5 76.50	5 89.00		
英語		3 88.00	3 91.83	3 90.17			90.00
數學		4 90.00	4 95.83	4 96.50			94.11
自然科學		3 90.50	3 90.50	3 95.17			92.06
社會		3 88.44	3 84.83	3 85.39			86.22
健康與體育		3 92.11	3 91.67	3 94.17			92.65
藝術與人文		3 86.22	3 83.33	3 79.00			82.85
綜合活動		3 89.56	3 90.83	3 91.44			90.61
科技		2 95.00	2 90.50	2 95.00			93.50
學期總成績		29 88.23	29 87.79	29 90.59			88.87
彈性課程	國際視野	2 82.00	2 86.50	2 89.00			85.83
	鄉土文化	2 80.00	2 90.00				85.00
	基礎科學探究			2 90.00			90.00

說明：( ) 內成績為領域補考成績；若補考後成績低於原始成績，則不顯示。

校長

中華民國 112 年 2 月 13 日

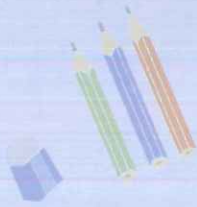

### 學校相關處室(人員) 審閱紀錄

學期別	一-1	一-2	二-1	二-2	三-1	三-2
審閱核章						
審閱日期	111/1/13	111.6.21	112.1.19	112.6.30	112.12.29	
備註						